GUtrip
AGENCY

ใบอนุญาตเลขที่ 11/12969

บริษัท สุขแสนสบายสุด จำกัด SUK SAEN SABAI SUT CO.,LTD.

199/87 หมู่ที่ 1 ตำบลบางคูวัด อำเภอเมืองปทุมธานี จังหวัดปทุมธานี 12000





■ FLIGHT:

เที่ยวบินขาไป

BKK → CAN

เที่ยวบิน	เวลาออก	เวลาถึง
CZ358	11.20	15.10

CAN → DLC

เที่ยวบิน	เวลาออก
CZ3608	19.20	22.45

เที่ยวบินขากลับ

DLC → CAN

เที่ยวบิน	เวลาออก
CZ6467	12.35	16.30

CAN → BKK

เที่ยวบิน	เวลาออก
CZ361	20.05	22.00

CCZ380 เมืองยุโรปตะวันออก ต้าเหลียน 5วัน 4คืน

ต้าเหลียนฟีลยุโรปในเอเชีย เวนิสเมืองต้าเหลียน
ให้อาหารนกนางนวลที่จตุรัสซิงไห่ สะพานข้ามทะเลซิงไห่วาน
จุดชมวิวเขาดอกบัวและนั่งกระเช้าลง หุบเขาไท่หยางกูแห่งเมืองลวี่ชุ่น อ่าวลิงเจี่ยวาน
วัดเหิงซาน ถนนแลนด์มาร์คตงก้งสาย 5 ถนนรัสเซีย นั่งรถรางถนนกวนตง จตุรัสจงซาน

ทัวร์ไม่ลงร้าน
บินภายในประเทศกวางโจว-ต้าเหลียน-กวางโจว
เมนูพิเศษ!! ชุดเกี๊ยว บุฟเฟ่ปิ้งย่าง ชาบูบุฟเฟ่ต์สไตล์จีน

เดินทางโดยสายการบิน China Southern Airlines (CZ)
น้ำหนักสัมภาระโหลดใต้ท้องเครื่อง 1 ชิ้น ไม่เกิน 20 Kg./ CARRY ON 7 Kg

วันที่	โปรแกรมท่องเที่ยว	เช้า	เที่ยง	เย็น	โรงแรม
1	ท่าอากาศยานนานาชาติสุวรรณภูมิ – ท่าอากาศยานนานาชาติกว่างโจวไป๋-ยุหวิน- ท่าอากาศยานนานาชาติต้าเหลียนโจวสุ่ยจื่อ (ต้าเหลียน) – เข้าสู่ที่พัก **CZ358 BKK-CAN 11.20-15.10** **เปลี่ยนเครื่องที่กวางโจว (เพื่อเดินทางสู่เมืองต้าเหลียน)** **CZ3608 CAN-DLC 19.20-22.45**				MERCURE HOTEL DALIAN FRIENDSHIP SQUARE หรือระดับใกล้เคียงกัน
2	ต้าเหลียน – จัตุรัสชิงไห่+ให้อาหารนก – วัดเหิงซาน – ถนนกวนตง+นั่งรถรางไฟฟ้า – จัตุรัสจงซาน – ถนนรัสเซีย	🍽	🍽	🍽	MERCURE HOTEL DALIAN FRIENDSHIP SQUARE หรือระดับใกล้เคียงกัน
3	ต้าเหลียน – ผ่านชมสะพานชิงไห่วาน – หุบเขาไท่หยางกู + พิพิธภัณฑ์ลวี่ชุ่น+หอชัยชนะ	🍽	🍽	🍽	MERCURE HOTEL DALIAN FRIENDSHIP SQUARE หรือระดับใกล้เคียงกัน
4	ต้าเหลียน – จุดชมวิวเขาดอกบัว (รวมรถอุทยานขาขึ้น+กระเช้าขาลง) – เวนิสวอเตอร์วิตี้(ไม่รวมล่องเรือ) – อ่าวลิงเจี่ยวาน+ท่าเรือประมง	🍽	🍽	🍽	MERCURE HOTEL DALIAN FRIENDSHIP SQUARE หรือระดับใกล้เคียงกัน
5	ต้าเหลียน – ท่าอากาศยานนานาชาติต้าเหลียนโจวสุ่ยจื่อ – ท่าอากาศยานนานาชาติกว่างโจวไป๋-ยุหวิน –ท่าอากาศยานนานาชาติสุวรรณภูมิ **CZ6467 DLC-CAN 12.35-16.30** **CZ6461 DLC-CAN 12.30-16.15** **เปลี่ยนเครื่องที่กวางโจว (เพื่อเดินทางกลับประเทศไทย)** **CZ361 CAN-BKK 20.05-22.00**	🍽			

วันเดินทาง	ราคาผู้ใหญ่ (บาท)	ราคาเด็ก (บาท)	พักเดี่ยว/เดินทางท่านเดียว เพิ่ม (บาท)	ที่นั่ง	หมายเหตุ
10-14 มีนาคม 2570	24,888	ไม่มีราคาเด็ก (เด็ก INF อายุไม่เกิน 2 ปี ราคา 7,500 บาท)	4,000	20	
24-28 มีนาคม 2570	24,888			20	
27-31 มีนาคม 2570	24,888			20	

วันที่หนึ่ง ท่าอากาศยานนานาชาติสุวรรณภูมิ – ท่าอากาศยานนานาชาติกว่างโจวไป๋-ยุหวิน - เปลี่ยนเครื่องที่กวางโจว ท่าอากาศยานนานาชาติต้าเหลียนโจวสุ่ยจื่อ (ต้าเหลียน) - เข้าสู่ที่พัก

22.30 น. พร้อมกัน ณ ท่าอากาศยานนานาชาติสุวรรณภูมิ อาคารผู้โดยสารระหว่างประเทศขาออกชั้น 4 เคาน์เตอร์สายการบินChina Southern Airlines (CZ) โดยมีเจ้าหน้าที่บริษัทฯ คอยต้อนรับอำนวยความสะดวกด้านเอกสาร ติดแท็ก

11.20 น. เดินทางสู่ กวางโจว โดยสายการบิน China Southern Airlines (CZ) เที่ยวบินที่ CZ358

15.10 น. เดินทางถึง ท่าอากาศยานนานาชาติกว่างโจวไป๋-ยุหวิน (กวงโจว) สาธารณรัฐประชาชนจีน นำท่านสู่ขั้นตอนการตรวจคนเข้าเมืองและศุลกากร (เวลาท้องถิ่นที่สาธารณรัฐประชาชนจีนเร็วกว่าประเทศไทย 1 ชั่วโมง รบกวนปรับนาฬิกาของท่านเพื่อสะดวกในการนัดหมาย) เปลี่ยนเครื่องที่กวางโจว

19.20 น. ออกเดินทางสู่ ท่าอากาศยานนานาชาติต้าเหลียนโจวสุ่ยจื่อ (ต้าเหลียน) สาธารณรัฐประชาชนจีน

22.45 น. เดินทางถึง ท่าอากาศยานนานาชาติต้าเหลียนโจวสุ่ยจื่อ (ต้าเหลียน) สาธารณรัฐประชาชนจีน

ต้าเหลียน (Dalian) เป็นเมืองท่าริมชายฝั่งทะเลที่สำคัญและตั้งอยู่ทางตอนใต้ของคาบสมุทรเหลียวตง ในมณฑลเหลียวหนิง ทางภาคตะวันออกเฉียงเหนือของสาธารณรัฐประชาชนจีน เมืองนี้ได้รับการขนานนามว่าเป็น "นครแห่งความโรแมนติก" หรือ "ฮ่องกงแห่งจีนเหนือ"

นำทุกท่านเดินทางเข้าสู่ที่พัก พักผ่อนตามอัธยาศัย
ที่พัก: MERCURE HOTEL DALIAN FRIENDSHIP SQUARE หรือระดับใกล้เคียงกัน
(ชื่อโรงแรมที่ท่านพัก ทางบริษัทจะทำการแจ้งพร้อมใบนัดหมาย 5-7 วัน ก่อนวันเดินทาง)

วันที่สอง ต้าเหลียน – จัตุรัสชิงไห่+ให้อาหารนก – ถนนกวนตง+นั่งรถรางไฟฟ้า – จัตุรัสจงซาน – ถนนรัสเซีย
🍽 อาหารเช้า, เที่ยง, เย็น

เช้า 🍽 รับประทานอาหารเช้า ณ โรงแรม (มื้อที่1)

จัตุรัสที่ใหญ่ที่สุดในเอเชีย จัตุรัสชิงไห่ (Xinghai Square) แลนด์มาร์กสำคัญของเมืองต้าเหลียน โดดเด่นด้วยพื้นที่กว้างขวางติดทะเล รายล้อมด้วยสถาปัตยกรรมทันสมัย เหมาะสำหรับการเดินเล่นพักผ่อน พร้อมเก็บภาพบรรยากาศริมทะเลและวิวเมืองที่สวยงาม **กิจกรรมยอดฮิตคือ <u>การให้อาหารนกนางนวล</u>** (ค่าทัวร์รวมค่าอาหารนก)

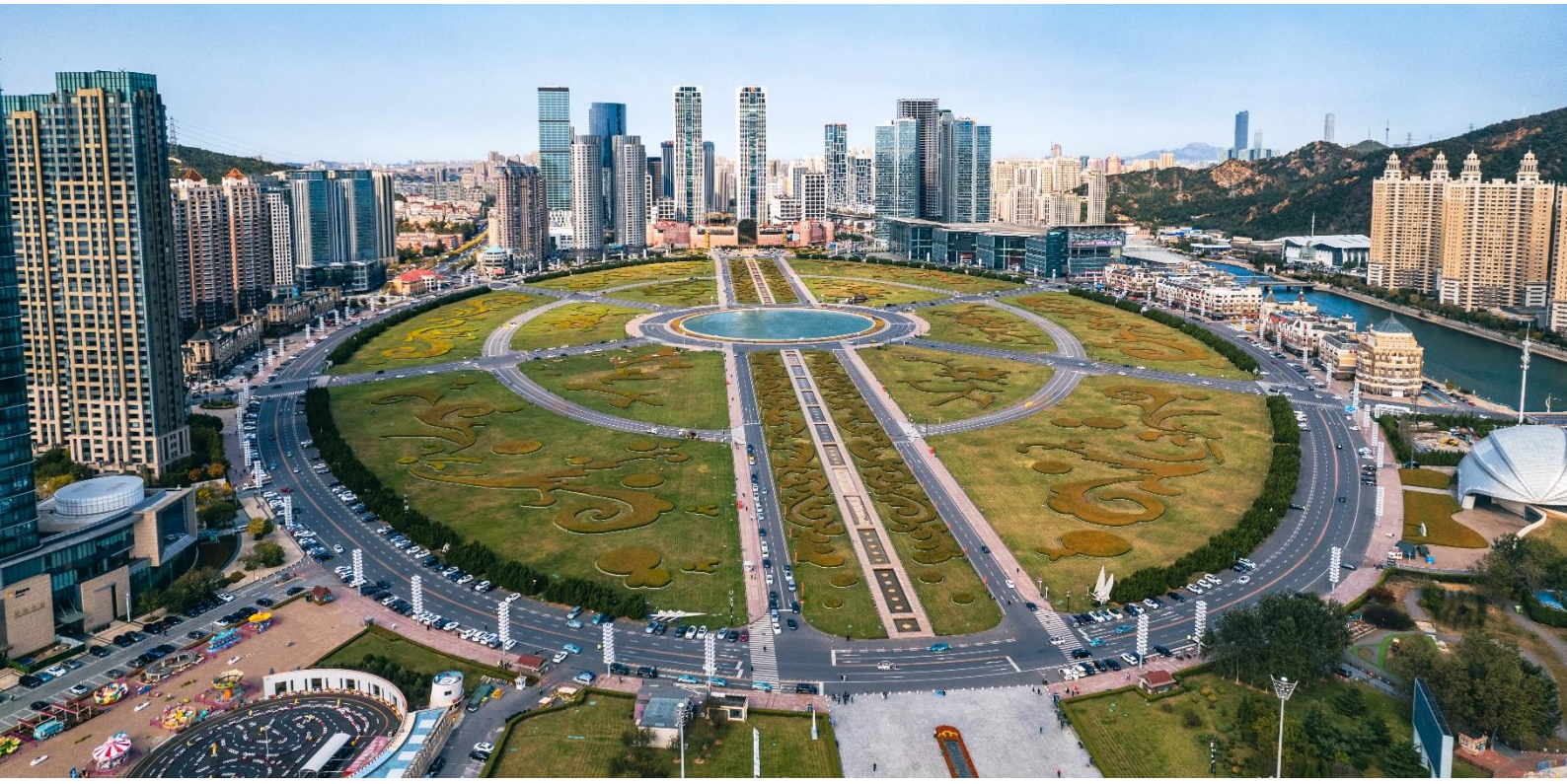

เที่ยง 🍽 รับประทานอาหารเที่ยง (มื้อที่2)

สัมผัสบรรยากาศย่านเมืองเก่าถนนตงกวน(ค่าทัวร์รวมนั่งรถรางไฟฟ้า) เสน่ห์ของเมืองต้าเหลียน แหล่งรวมวัฒนธรรมดั้งเดิมที่ผสมผสานกับวิถีชีวิตสมัยใหม่ได้อย่างลงตัว เต็มไปด้วยร้านค้า ร้านอาหาร และของฝากหลากหลายชนิด ให้ท่านได้เดินเล่นอย่างเพลิดเพลิน พร้อมลิ้มลองอาหารท้องถิ่นขึ้นชื่อ และเก็บภาพบรรยากาศสไตล์จีนโบราณอย่างแท้จริง และเป็นอีกหนึ่งจุดเช็คอินที่ไม่ควรพลาดเมื่อมาเยือนเมืองต้าเหลียน

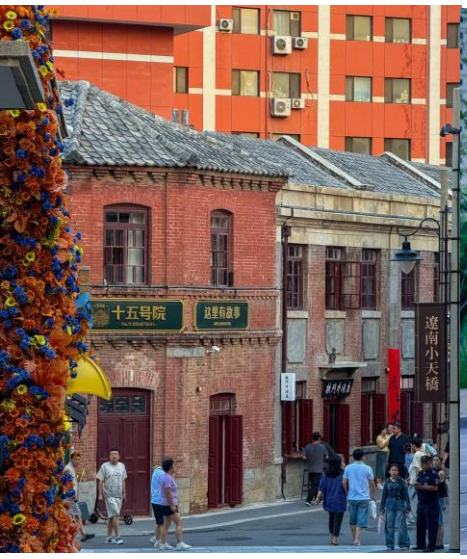





เป็นจัตุรัสที่เก่าแก่จัตุรัสจงซาน (Zhongshan Square) เป็นจัตุรัสที่เก่าแก่และเป็นศูนย์กลางผังเมืองที่สำคัญที่สุดของเมืองต้าเหลียน โดยได้รับฉายาว่าเป็น "พิพิธภัณฑ์สถาปัตยกรรมกลางแจ้ง" เนื่องจากโอบล้อมด้วยกลุ่มอาคารโบราณสไตล์ยุโรปอายุกว่าร้อยปีที่งดงามตระการตา **เดินเล่นเพื่อสัมผัสบรรยากาศยุโรป**ถนนคนเดินรัสเซีย ถนนสายวัฒนธรรมที่ได้รับอิทธิพลจากสถาปัตยกรรมรัสเซีย โดดเด่นด้วยอาคารสีสันสดใสและรูปแบบคลาสสิก เหมือนอยู่ในยุโรปตะวันออก มีร้านค้า ของที่ระลึก สไตล์แบบรัสเซีย และมุมถ่ายภาพเยอะแยะมากมาย เหมาะสำหรับการเดินเล่นและสัมผัสบรรยากาศที่แตกต่างอย่างมีเอกลักษณ์



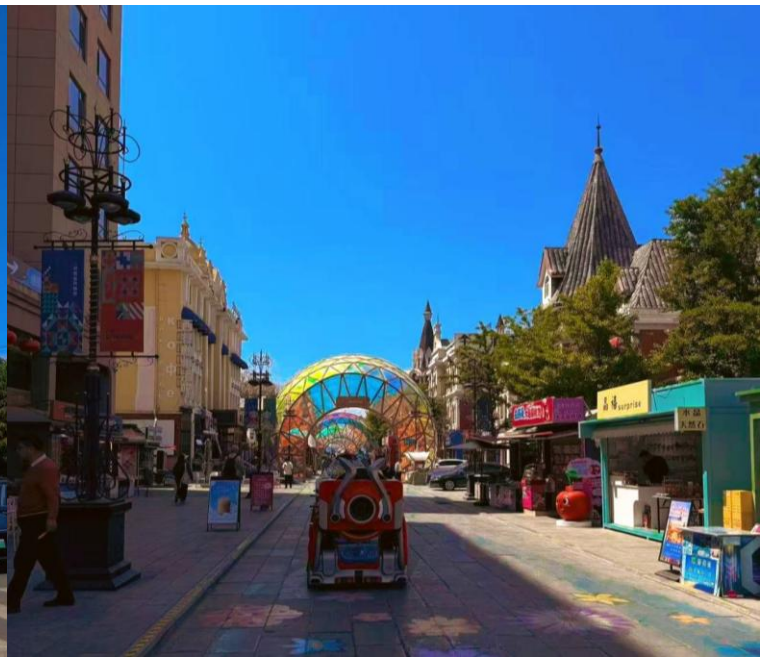

เย็น 🍽 รับประทานอาหารเย็น (มื้อที่3)

ที่พัก: MERCURE HOTEL DALIAN FRIENDSHIP SQUARE หรือระดับใกล้เคียงกัน

(ชื่อโรงแรมที่ท่านพัก ทางบริษัทจะทำการแจ้งพร้อมใบนัดหมาย 5-7 วัน ก่อนวันเดินทาง)

วันที่สาม ต้าเหลียน – ผ่านชมสะพานชิงไห่วาน – ลวี่ชุ่น – วัดเหิงซาน – หุบเขาไท่หยางกู+พิพิธภัณฑ์ลู่ชุ่น+หอชัยชนะ

🍽 อาหาร เช้า, เที่ยง, เย็น

เช้า 🍽 รับประทานอาหารเช้า ณ โรงแรม (มื้อที่4)

ผ่านชมสะพานชิงไห่วาน (Qingdao Haiwan Bridge)

ชมความยิ่งใหญ่ของสะพานข้ามอ่าวที่มีชื่อเสียงของเมืองต้าเหลียน หนึ่งในแลนด์มาร์กสำคัญที่ทอดยาวเหนือผืนน้ำทะเล โดดเด่นด้วยสถาปัตยกรรมอันทันสมัย



Highlight! ความยาวรวมกว่า 42.5 กิโลเมตร ทำให้สะพานแห่งนี้เคยได้รับการบันทึกสถิติโลกให้เป็นสะพานข้ามทะเลที่ยาวที่สุดในโลกในช่วงเปิดตัว ปี ค.ศ. 2011

ออกเดินทางสู่เมืองลวี่ชุ่น สายมูห้ามพลาด วัดเหิงซาน (Hengshan Temple) เป็นวัดพุทธที่ใหญ่ที่สุดในภูมิภาคจีนตะวันออกเฉียงเหนือ วัดแห่งนี้ขึ้นชื่อเรื่องความศักดิ์สิทธิ์ในการขอพร สถาปัตยกรรมสไตล์ราชวงศ์ถังที่ยิ่งใหญ่ และทัศนียภาพทางธรรมชาติที่งดงาม





เที่ยง 🍽 รับประทานอาหารเที่ยง (มื้อที่5)

เที่ยวชมหุบเขาไท่หยางกู บริเวณซันหยางโกวเป็นย่านประวัติศาสตร์และวัฒนธรรมที่ได้รับการยกย่องให้เป็น "พิพิธภัณฑ์สถาปัตยกรรมกลางแจ้งระดับโลก" มีอาคารเก่าแก่อายุกว่าร้อยปีมากกว่า 300 หลังรวมตัวอยู่ที่นี่ **เดินชม** พิพิธภัณฑ์ลู่ชุ่น และหอชัยชนะ เหมาะแก่การเที่ยวชมถ่ายรูปและสัมผัสบรรยากาศทางประวัติศาสตร์





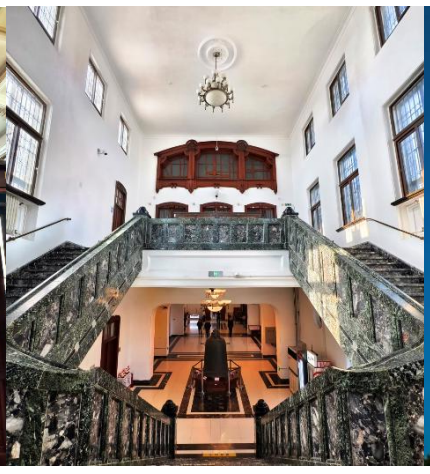



เย็น 🍽 รับประทานอาหารเย็น (มื้อที่6) **เมนูพิเศษ!! ชาบูบุฟเฟ่ต์สไตล์จีน**

ที่พัก: MERCURE HOTEL DALIAN FRIENDSHIP SQUARE หรือระดับใกล้เคียงกัน

(ชื่อโรงแรมที่ท่านพัก ทางบริษัทจะทำการแจ้งพร้อมใบนัดหมาย 5-7 วัน ก่อนวันเดินทาง)

วันที่สี่ ต้าเหลียน – จุดชมวิวเขาดอกบัว – เวนิสวอเตอร์วิตี้(ไม่รวมล่องเรือ) – ตงก้งสาย 5 – อ่าวลิงเจี่ยวาน+ท่าเรือประมง

🍽 อาหาร เช้า, เที่ยง, เย็น

เช้า 🍽 รับประทานอาหารเช้า ณ โรงแรม (มื้อที่7)

จุดชมวิวที่สูงที่สุดในตัวเมืองต้าเหลียน จุดชมวิวเขาดอกบัว (Lotus Mountain Observation Deck) ความสูง 259 เมตรเหนือระดับน้ำทะเล ตั้งอยู่บนยอดเขาเหลียนฮัวซาน จุดเช็คอินยอดนิยมที่ไม่ควรพลาดเมื่อมาเยือนเมืองชายฝั่ง***ค่าทัวร์รวมนั่งรถอุทยานขาขึ้น-นั่งกระเช้าขาลง**





เที่ยง 🍽 รับประทานอาหารเที่ยง (มื้อที่8)

บรรยากาศเมืองเวนิสของอิตาลี เวนิสวอเตอร์วิตี้ (Venice Water City) เป็นแลนด์มาร์กสุดโรแมนติก โดดเด่ด้วยลำคลองความยาวกว่า 4 กิโลเมตร ล้อมรอบด้วยสถาปัตยกรรมสไตล์ยุโรป กิจกรรมยอดนิยมคือการ นั่งเรือกอนโดล่า (ค่าทัวร์ไม่รวมนั่งเรือกอนโดล่า) ชมสถาปัตยกรรมและบรรยากาศทั้งสองฝั่ง

*** เรืออาจหยุดล่องเนื่องจากอากาศหนาวเย็นจนเกินไป จะไม่ได้แจ้งให้ท่านทราบล่วงหน้า**




ถนนหมายเลข 5 หรือ ตงก้งสาย 5 เป็นจุดชมวิวยอดฮิตที่ทอดยาวลงสู่ทะเลถึง 1.5 กิโลเมตร นักท่องเที่ยวนิยมมาถ่ายภาพเรือเดินสมุทรขนาดใหญ่ที่แล่นผ่านปลายถนนตัดกับเส้นขอบฟ้าและตึกสูง**เซ็คอินซานโตรินีแห่งเมืองต้าเหลียน** อ่าวหลิงเจี่ยว (Lingjiao Bay) และ ท่าเรือชาวประมง (Dalian Fisherman's Wharf) เป็นสองจุดไฮไลท์ริมทะเลที่อยู่ฝั่งตรงข้ามกันพอดี ในเมืองต้าเหลียน ทั้งสองสถานที่นี้ขึ้นชื่อเรื่องบรรยากาศสุดโรแมนติกจนได้รับฉายาว่าเป็น **"อิตาลี/ซานโตรินีแห่งเมืองต้าเหลียน"**





เย็น 🍽 รับประทานอาหารเย็น (มื้อที่9) **เมนูพิเศษ!! ปิ้งย่างบุฟเฟ่ต์สไตล์จีน**
ที่พัก: MERCURE HOTEL DALIAN FRIENDSHIP SQUARE หรือระดับใกล้เคียงกัน
(ชื่อโรงแรมที่ท่านพัก ทางบริษัทจะทำการแจ้งพร้อมใบนัดหมาย 5-7 วัน ก่อนวันเดินทาง)

วันที่ห้า ท่าอากาศยานนานาชาติต้าเหลียนโจวสุ่ยจื่อ-ท่าอากาศยานนานาชาติกว่างโจวไป๋-ยฺหวิน -เปลี่ยนเครื่องที่กวางโจว ท่าอากาศยานนานาชาติสุวรรณภูมิ 🍽 อาหาร เช้า

เช้า 🍽 รับประทานอาหารเช้า ณ โรงแรม (มื้อที่10)

ไฟท์บินขากลับพีเรียดวันที่ 10-14 มีนาคม 2570

เดินทางสู่ ท่าอากาศยานนานาชาติต้าเหลียนโจวสุ่ยจื่อ (ต้าเหลียน) สาธารณรัฐประชาชนจีน
12.35 น. ออกเดินทางสู่ กวางโจว โดยสายการบิน China Southern Airlines (CZ) เที่ยวบินที่ CZ6567
16.30 น. เดินทางถึง ท่าอากาศยานนานาชาติกว่างโจวไป๋-ยฺหวิน (กวงโจว) แวะเปลี่ยนเครื่องบินที่กวางโจว
20.05 น. ออกเดินทางกลับสู่ ประเทศไทย โดยสายการบิน China Southern Airlines (CZ) เที่ยวบินที่ CZ361
22.00 น. เดินทางถึง ท่าอากาศยานนานาชาติสุวรรณภูมิ ประเทศไทย โดยสวัสดิภาพ

****

ไฟท์บินขากลับพีเรียดวันที่ 24-28/27-31 มีนาคม 2570

เดินทางสู่ ท่าอากาศยานนานาชาติต้าเหลียนโจวสุ่ยจื่อ (ต้าเหลียน) สาธารณรัฐประชาชนจีน
12.30 น. ออกเดินทางสู่ กวางโจว โดยสายการบิน China Southern Airlines (CZ) เที่ยวบินที่ CZ6561
16.15 น. เดินทางถึง ท่าอากาศยานนานาชาติกว่างโจวไป๋-ยฺหวิน (กวงโจว) แวะเปลี่ยนเครื่องบินที่กวางโจว
20.05 น. ออกเดินทางกลับสู่ ประเทศไทย โดยสายการบิน China Southern Airlines (CZ) เที่ยวบินที่ CZ361
22.00 น. เดินทางถึง ท่าอากาศยานนานาชาติสุวรรณภูมิ ประเทศไทย โดยสวัสดิภาพ

****

หมายเหตุ* โปรแกรมอาจมีการสลับวันหรือเปลี่ยนแปลงไปตามความเหมาะสมโดยไม่แจ้งให้ทราบล่วงหน้า
ขึ้นอยู่กับตามสถานการณ์ท้องถิ่น สถานที่ท่องเที่ยว เทศกาล หรือ สภาพอากาศท้องถิ่น ณ เวลานั้น
ทั้งนี้การเปลี่ยนทางบริษัทจะคำนึงถึงประโยชน์และความปลอดภัยของทุกท่านเป็นหลักสำคัญ
***เที่ยวบินระหว่างประเทศหรือภายในประเทศอาจมีการปรับเปลี่ยนตามความเหมาะสม**
โดยทางบริษัทขอสงวนสิทธิ์ในการเปลี่ยนแปลงโดยไม่ต้องแจ้งล่วงหน้า
ทั้งนี้ยึดตามตารางบินของสายการบิน โปรแกรมท่องเที่ยวเป็นหลัก
*อาจมีการเปลี่ยนแปลงสายการบิน รวมไปถึงปรับเปลี่ยนเวลาบินที่ใกล้เคียงกัน

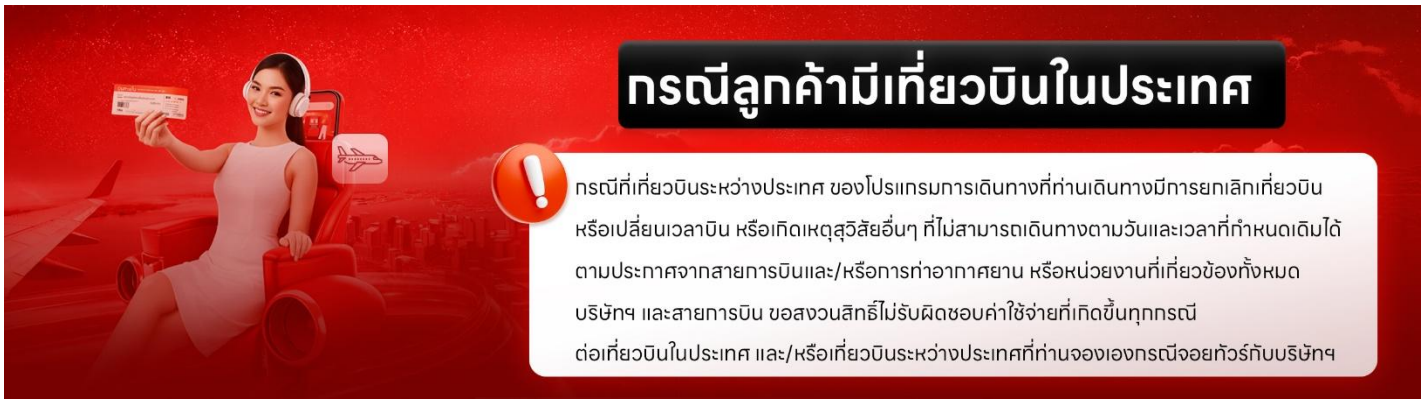



เงื่อนไขการให้บริการ

► การเดินทางครั้งนี้จะต้องมีจำนวน 15 ท่านขึ้นไป กรณีไม่ถึงจำนวนดังกล่าว

- จะส่งจอยน์ทัวร์กับบริษัทที่มีโปรแกรมใกล้เคียงกัน
- หรือเลื่อน หรือยกเลิกการออกเดินทาง โดยทางบริษัทจะทำการแจ้งให้ท่านทราบล่วงหน้าก่อนการเดินทาง 15 วัน
- หรือขอสงวนสิทธิในการปรับราคาค่าบริการเพิ่ม (ในกรณีที่ผู้เดินทางไม่ถึง15ท่านและท่านยังประสงค์เดินทางต่อ) โดยทางบริษัทจะทำการแจ้งให้ท่านทราบก่อนล่วงหน้า

► ในกรณีที่ลูกค้าต้องออกตั๋วโดยสารภายในประเทศ กรุณาติดต่อเจ้าหน้าที่ของบริษัทฯ ก่อนทุกครั้ง มิฉะนั้นทางบริษัทจะไม่รับผิดชอบใดๆ ทั้งสิ้น

► การจองทัวร์และชำระค่าบริการ

- กรุณาชำระค่ามัดจำ ท่านละ 10,000 บาท
- ค่าทัวร์ส่วนที่เหลือชำระ 15-20 วัน ก่อนออกเดินทาง กรณีบริษัทฯต้องออกตั๋วหรือวีซ่าออกใกล้วันเดินทางท่านจำเป็นต้องชำระค่าทัวร์ส่วนที่เหลือตามที่บริษัทกำหนดแจ้งเท่านั้น

สำคัญสำเนาหน้าพาสปอร์ตผู้เดินทาง (จะต้องมีอายุเหลือมากกว่า 6 เดือน ก่อนหมดอายุนับจากวันเดินทางไป-กลับ และจำนวนหน้าหนังสือเดินทางต้องเหลือว่างสำหรับติดวีซ่าไม่ต่ำกว่า 3 หน้า) **กรุณาตรวจสอบก่อนส่งให้บริษัทมิฉะนั้นทางบริษัทจะไม่รับผิดชอบกรณีพาสปอร์ตหมดอายุ ** กรุณาส่งพร้อมหลักฐานการโอนเงินมัดจำ

เงื่อนไขการยกเลิก

- ยกเลิกก่อนการเดินทางตั้งแต่ 30 วันขึ้นไป คืนเงินค่าทัวร์โดยหักค่าใช้จ่ายที่เกิดขึ้นจริง
- ยกเลิกก่อนการเดินทาง 15-29 วัน ยึดเงิน 50% จากยอดที่ลูกค้าชำระมา และเก็บค่าใช้จ่ายที่เกิดขึ้นจริง(ถ้ามี)
- ยกเลิกก่อนการเดินทางน้อยกว่า 25 วัน ขอสงวนสิทธิ์ยึดเงินเต็มจำนวน

*กรณีมีเหตุยกเลิกทัวร์ โดยไม่ใช่ความผิดของบริษัททัวร์ คืนเงินค่าทัวร์โดยหักค่าใช้จ่ายที่เกิดขึ้นจริง(ถ้ามี)

*ค่าใช้จ่ายที่เกิดขึ้นจริง เช่น ค่ามัดจำตั๋วเครื่องบิน โรงแรม ค่าวีซ่า และค่าใช้จ่ายจำเป็นอื่นๆ

กรณีจองทัวร์วันหยุดเทศกาล วันหยุดนักขัตฤกษ์ วันหยุดยาวต่อเนื่อง
หากได้มีการแจ้งยกเลิกทัวร์ ทางบริษัทฯ ขอสงวนสิทธิ์เก็บค่าทัวร์ทั้งหมด โดยไม่มีเงื่อนไขใดๆ ทั้งสิ้น

อัตราค่าบริการนี้ *รวม*

(บริษัท ดำเนินการให้ กรณียกเลิกทั้งหมด หรืออย่างใดอย่างหนึ่ง ไม่สามารถรีฟันด์เป็นเงินหรือการบริการอื่นๆได้)

1. ค่าตั๋วโดยสารเครื่องบินไป-กลับ ชั้นประหยัดพร้อมค่าภาษีสนามบินทุกแห่งตามรายการทัวร์ข้างต้น *(ตั๋วกรุ๊ปไม่สามารถUpgradeที่นั่ง ได้ และต้องเดินทางไป-กลับพร้อมตั๋วกรุ๊ปเท่านั้นไม่สามารถเลื่อนวันได้)*
2. ค่าที่พักห้องละ 2-3 ท่าน ตามโรงแรมที่ระบุไว้ในรายการหรือ ระดับใกล้เคียงกัน

กรณีพัก 3 ท่านถ้าวันที่เข้าพักห้องโรงแรม ไม่มีห้อง TRP (3 ท่าน) อาจจำเป็นต้องแยกพัก 2 ห้อง (มีค่าใช้จ่ายพักเดี่ยวเพิ่ม) กรณีห้อง TWIN BED (เตียงเดี่ยว 2 เตียง) ซึ่งโรงแรมไม่มีหรือเต็ม ทางบริษัทขอปรับเป็นห้อง DOUBLE BED แทนโดยมิต้องแจ้งให้ทราบล่วงหน้า หรือ หากต้องการห้องพักแบบ DOUBLE BED (1 เตียงใหญ่) ซึ่งโรงแรมไม่มีหรือเต็ม ทางบริษัทขอปรับเป็นห้อง TWIN BED แทนโดยมิต้องแจ้งให้ทราบล่วงหน้า กรณีห้องพักในเมืองที่ระบุไว้ในโปรแกรมมีเทศกาลวันหยุด มีงานแฟร์ต่างๆ บริษัทขอจัดที่พักในเมืองใกล้เคียงแทน

3. ค่าอาหาร ค่าเข้าชม และ ค่ายานพาหนะทุกชนิด ตามที่ระบุไว้ในรายการทัวร์ข้างต้น เจ้าหน้าที่บริษัท ฯ คอยอำนวยความสะดวกตลอดการเดินทาง
4. ค่าน้ำหนักกระเป๋าสายการบิน **China Southern Airlines (CZ)** โหลดใต้ท้องเครื่อง 1 ใบ ไม่เกิน 20 กิโลกรัม ถือขึ้นเครื่องได้ 7 กิโลกรัม และค่าประกันวินาศภัยเครื่องบินตามเงื่อนไขของแต่ละสายการบินที่มีการเรียกเก็บ กรณีสัมภาระเกินท่านต้องเสียค่าปรับตามที่สายการบินเรียกเก็บ
5. ค่าประกันอุบัติเหตุตามกรมธรรม์วงเงิน 1,000,000 บาท ค่ารักษาพยาบาล ตามเงื่อนไขของบริษัทฯประกันภัยที่บริษัททำไว้ ทั้งนี้ย่อมอยู่ในข้อจำกัดที่มีการตกลงไว้กับบริษัทประกันชีวิต ทุกกรณี ต้องมีใบเสร็จและเอกสารรับรองทางการแพทย์ จากหน่วยงานที่เกี่ยวข้องเงื่อนไขนี้ไม่คุ้มครองโรคประจำตัว การสูญเสียทรัพย์สินส่วนตัวของผู้เดินทาง และไม่รวมประกันสุขภาพ ท่านสามารถสั่งซื้อประกันสุขภาพเพิ่มได้จากบริษัทประกันทั่วไป
6. ค่าภาษีสนามบิน และค่าภาษีน้ำมันตามรายการทัวร์
7. ค่ารถปรับอากาศนำเที่ยวตามระบุไว้ในรายการ พร้อมคนขับรถ (กฎหมายไม่อนุญาตให้คนขับรถเกิน 12 ช.ม./วัน)
8. ค่าวีซ่าแบบกรุ๊ป (กรณีมีการยกเลิกวีซ่า ทางบริษัทฯ ขอสงวนสิทธิ์การคืนเงิน เนื่องจากเป็นโปรโมชั่นจากทางบริษัทฯ)
9. รวมภาษีมูลค่าเพิ่ม 7% และภาษีหัก ณ ที่จ่าย 3% (ค่าบริการเท่านั้น)
10. ไกด์ท้องถิ่น

อัตราค่าบริการนี้ *ไม่รวม*

1. ค่าทำหนังสือเดินทางไทย และเอกสารต่างด้าวต่างๆ
2. ค่าใช้จ่ายอื่นๆ ที่นอกเหนือจากรายการระบุ อาทิเช่น ค่าอาหาร เครื่องดื่ม ค่าซักรีด ค่าโทรศัพท์ เป็นต้น
3. ค่าภาษีทุกรายการคิดจากยอดบริการ, ค่าภาษีเดินทาง (ถ้ามีการเรียกเก็บ)
4. ค่าภาษีน้ำมันที่สายการบินเรียกเก็บเพิ่มภายหลังจากทางบริษัทฯ ได้ออกตั๋วเครื่องบิน และได้ทำการขายโปรแกรมไปแล้ว **บริษัทฯ ขอสงวนสิทธิ์ในการปรับอัตราค่าบริการขึ้น เนื่องจากมีการปรับ ภาษีสนามบินขึ้นและ/หรือการปรับเปลี่ยนค่าเซอร์ชาร์จน้ำมัน จากสายการบิน โดยมิต้องแจ้งให้ทราบล่วงหน้า**
5. ค่าพนักงานยกกระเป๋าที่โรงแรม
6. ค่าวีซ่าเดี่ยว (ในกรณีถ้ามี)
7. ขออนุญาตเก็บค่าทิปไกด์วันแรก ณ สนามบิน ค่าทิปไกด์ คนขับรถ ท่านละ 2,000 บาท / ท่าน

หมายเหตุ

กรุณาอ่านศึกษารายละเอียดทั้งหมดก่อนทำการจอง เพื่อความถูกต้องและความเข้าใจตรงกันระหว่างท่านลูกค้าและบริษัทฯ และเมื่อท่านตกลงชำระเงินมัดจำหรือค่าทัวร์ทั้งหมดกับทางบริษัทฯ แล้ว ทางบริษัทฯ จะถือว่าท่านได้ยอมรับเงื่อนไขข้อตกลงต่างๆ ทั้งหมด

1. บริษัทฯ ขอสงวนสิทธิ์ที่จะเลื่อนการเดินทางหรือปรับราคาค่าบริการขึ้นในกรณีที่มีผู้ร่วมคณะไม่ถึง 15 ท่าน
2. **ค่าทัวร์สำหรับคนไทยที่ถือพาสปอร์ตไทยเท่านั้น**
3. ขอสงวนสิทธิ์การเก็บค่าน้ำมันและภาษีสนามบินทุกแห่งเพิ่ม หากสายการบินมีการปรับขึ้นก่อนวันเดินทาง
4. บริษัทฯ ขอสงวนสิทธิ์ในการเปลี่ยนเที่ยวบิน โดยมิต้องแจ้งให้ทราบล่วงหน้าอันเนื่องจากสาเหตุต่างๆ บริษัทฯ จะไม่รับผิดชอบใดๆ ทั้งสิ้น หากเกิดกรณีความล่าช้าจากสายการบิน, การยกเลิกบิน, การประท้วง, การนัดหยุดงาน, การก่อการจลาจล, ภัยธรรมชาติ, การนำสิ่งของผิดกฎหมาย ซึ่งอยู่นอกเหนือความรับผิดชอบของบริษัทฯ
5. บริษัทฯ จะไม่รับผิดชอบใดๆ ทั้งสิ้น หากเกิดสิ่งของสูญหาย อันเนื่องเกิดจากความประมาทของท่าน, เกิดจากการโจรกรรม และ อุบัติเหตุจากความประมาทของนักท่องเที่ยวเอง
6. เมื่อท่านตกลงชำระเงินมัดจำหรือค่าทัวร์ทั้งหมดกับทางบริษัทฯ แล้วทางบริษัทฯ จะถือว่าท่านได้ยอมรับเงื่อนไขข้อตกลงต่างๆ ทั้งหมด
7. รายการนี้เป็นเพียงข้อเสนอที่ต้องได้รับการยืนยันจากบริษัทฯ อีกครั้งหนึ่ง หลังจากได้สำรองโรงแรมที่พักในต่างประเทศเรียบร้อยแล้ว โดยโรงแรมจัดในระดับใกล้เคียงกัน ซึ่งอาจจะปรับเปลี่ยนตามที่ระบุในโปรแกรม

8. การจัดการเรื่องห้องพัก เป็นสิทธิ์ของโรงแรมในการจัดห้องให้กับกรุ๊ปที่เข้าพัก โดยมีห้องพักสำหรับผู้สูบบุหรี่ / ปลอดบุหรี่ได้ โดยอาจจะขอเปลี่ยนห้องได้ตามความประสงค์ของผู้ที่พัก ทั้งนี้ขึ้นอยู่กับความพร้อมให้บริการของโรงแรม และไม่สามารถรับประกันได้

9. กรณีผู้เดินทางต้องการความช่วยเหลือเป็นพิเศษ อาทิเช่น ใช้วิลแชร์ **กรุณาแจ้งบริษัทฯ อย่างน้อย 14 วัน ก่อนการเดินทาง** มิฉะนั้น บริษัทฯ ไม่สามารถจัดการได้ล่วงหน้าได้

10. มัคคุเทศก์ พนักงานและตัวแทนของผู้จัด ไม่มีสิทธิ์ในการให้คำสัญญาใดๆ ทั้งสิ้นแทนผู้จัด นอกจากมีเอกสารลงนามโดยผู้มีอำนาจของผู้จัดกำกับเท่านั้น

11. ผู้จัดจะไม่รับผิดชอบและไม่สามารถคืนค่าใช้จ่ายต่างๆ ได้เนื่องจากเป็นการเหมาจ่ายกับตัวแทนต่างๆ ในกรณีที่ผู้เดินทางไม่ผ่านการพิจารณาในการตรวจคนเข้าเมือง-ออกเมือง ไม่ว่าจะเป็นกองตรวจคนเข้าเมืองหรือกรมแรงงานของทุกประเทศในรายการท่องเที่ยว อันเนื่องมาจากการกระทำที่ส่อไปในทางผิดกฎหมาย การหลบหนี เข้าออกเมือง เอกสารเดินทางไม่ถูกต้อง หรือ การถูกปฏิเสธในกรณีอื่นๆ