

## กวางเจาเทรดแฟร์ #139<sup>th</sup>

กุญแจสู่ประตูเศรษฐกิจ 5 วัน 4 คืน

Phase 2



### เป่ยจิงลู่

หรือถนนคนเดินปักกิ่ง แหล่งช้อปปิ้ง  
ที่สะท้อนถึงความทันสมัย



### CANTON FAIR

เข้าชมงาน CANTON FAIR  
ครั้งที่ 139 เฟส 2 เต็มอิ่ม 2 วันครึ่ง



### วัดหวังต้าเซียน

ขอพรด้านสุขภาพ  
ขอพรความรักจากเทพจีนธรา

### วัดแชกงหมิว

ขอพรด้านโชคลาภ การงาน  
การเงิน หมุนกังหันน้ำโชค แก่ชง



### เจ้าแม่กวนอิมสองห้า

ทำพิธียืมเงินเจ้าแม่กวนอิม  
เปิดดวงเศรษฐกิจ



### เกาะลันเตา

ขึ้นกระเช้ามองเมือง  
นมัสการพระใหญ่เทียนถาน





บินทรูเครื่องบิน 2 ชั้นลำที่ใหญ่ที่สุดในโลก

โดยสายการบินเอมิเรตส์ (EK)  
AIRBUS A380



เข้าชมงาน CANTON FAIR ครั้งที่ 139 PHASE 2 เต็มอิ่ม 2 วันครึ่ง

พิเศษ!! บูฟเฟต์สุกี้ ปิ้งย่าง + บูฟเฟต์นานาชาติ  
บูฟเฟต์ชาบูสไตล์ฮ่องกง เครื่องดื่ม เบียร์ไม่อั้น!!

พักโรงแรมระดับ 4 ดาว \*\*\*

กางเขนพักที่ **CRYSTAL ORANGE HOTEL GUANGZHOU**

ฮ่องกงพักที่ **PRUDENTIAL HOTEL**



: หมายเหตุ :



ท่านสามารถรีควสห้องพัก และที่นั่งบนเครื่องบินมาก่อนได้ แต่บริษัทฯ ไม่การันตีว่า  
จะได้ตรงตามรีควส 100% หรือไม่ ทั้งนี้ขึ้นอยู่กับสถานการณ์  
ที่เอื้ออำนวยของโรงแรมและเที่ยวบิน ณ ปีเรียดนั้น ๆ

### กำหนดการเดินทาง & อัตราค่าบริการ

กำหนดการเดินทาง	ไฟล์ทบิน	ราคาทัวร์/ท่าน พักห้องละ 2 ท่าน	ราคาทัวร์ไม่รวม ตัวเครื่องบิน	ราคา ห้องพัก เดี่ยว
22-26 เมษายน 69	EK384 (14.00-18.05) EK385 (21.10-23.25)	27,999	22,999	10,000

อัตราค่าบริการสำหรับ เด็กอายุไม่เกิน 2 ปี ณ วันเดินทางกลับ (Infant) ท่านละ 6,500 บาท

ไม่รวมค่าธรรมเนียมคฤหาสน์ที่พักและคนขับรถ ท่านละ 1,500 บาท  
ชำระที่สนามบิน ณ วันเดินทาง เด็กและผู้ใหญ่จ่ายเท่ากัน (ยกเว้นเฉพาะเด็กทารก)



## DAY 1

รายการ	เช้า	กลางวัน	เย็น	โรงแรม
<ul style="list-style-type: none"> <li>กรุงเทพฯ (สุวรรณภูมิ)</li> <li>ฮ่องกง</li> <li>กวางเจา</li> </ul>	-	✂ บนเครื่อง	✂ ผ่านย่าง 	CRYSTAL ORANGE HOTEL โรงแรมระดับ 4 ดาว

## DAY 2

รายการ	เช้า	กลางวัน	เย็น	โรงแรม
<ul style="list-style-type: none"> <li>ชมงาน CANTON FAIR ครั้งที่ 139 (เต็มวัน)</li> <li>ถนนคนเดินเป่ยจิงลู่</li> </ul>	✂ บุฟเฟ่ต์ อาหารเช้า 	-	✂ บุฟเฟ่ต์ สุกี้ ปิ้งย่าง 	CRYSTAL ORANGE HOTEL โรงแรมระดับ 4 ดาว

## DAY 3

รายการ	เช้า	กลางวัน	เย็น	โรงแรม
<ul style="list-style-type: none"> <li>ชมงาน CANTON FAIR ครั้งที่ 139 (เต็มวัน)</li> </ul>	✂ บุฟเฟ่ต์ อาหารเช้า 	-	✂ บุฟเฟ่ต์ นานาชาติ 	CRYSTAL ORANGE HOTEL โรงแรมระดับ 4 ดาว

## DAY 4

รายการ	เช้า	กลางวัน	เย็น	โรงแรม
<ul style="list-style-type: none"> <li>ชมงาน CANTON FAIR ครั้งที่ 139 (ครึ่งวัน)</li> <li>ฮ่องกง</li> <li>ช้อปปิ้งย่านดิงจิมซาจู้ย</li> </ul>	✂ บุฟเฟ่ต์ อาหารเช้า 	-	-	PRUDENTIAL HOTEL โรงแรมระดับ 4 ดาว

## DAY 5

รายการ	เช้า	กลางวัน	เย็น	โรงแรม
<ul style="list-style-type: none"> <li>วัดเจ้าแม่กวนอิมสองห้า</li> <li>วัดหวังต้าเซียน</li> <li>ศูนย์รวมดวงจู้ยักหันนำโชค</li> <li>วัดเชกงหมิว</li> <li>กระเช้านองปิง &amp; พระใหญ่เทียนถาน</li> <li>กรุงเทพฯ (สุวรรณภูมิ)</li> </ul>	✂ ติ่มซำ 	✂ ชาบู 	✂ บนเครื่อง	-

วันแรก

กรุงเทพฯ (สุวรรณภูมิ) – ฮองกง – กวางเจา



 **10.30 น.** คณะพร้อมกัน ณ ท่าอากาศยานสุวรรณภูมิ **ผู้โดยสารชาวอกระหว่างประเทศ ชั้น 4 ประตู่ 10 แถว U เคาน์เตอร์สายการบินเอมิเรตส์ (EK)** พบเจ้าหน้าที่และหัวหน้าทัวร์จากทางบริษัทคอยต้อนรับและอำนวยความสะดวก สะดวกแก่ท่านในด้านตัวเครื่องบินและสัมภาระในการเดินทาง

 **14.00 น.** นำทุกท่านลัดฟ้าสู่เกาะฮ่องกง **โดยเที่ยวบินที่ EK384 / บริการอาหารและเครื่องดื่มบนเครื่อง**

 **18.05 น.** **การเดินทางใช้เวลา 3 ชั่วโมง** ถึงสนามบิน **CHECK LAP KOK** สนามบินแห่งใหม่ของฮ่องกง ที่ทันสมัย ด้วยเทคโนโลยีและสิ่งอำนวยความสะดวกต่างๆ อย่างครบครัน ผ่านพิธีการตรวจเอกสารและสัมภาระในการเข้าเมือง



- นำท่านเดินทางผ่านเส้นทางไฮเวย์อันทันสมัยข้ามสะพานแขวนชิงหม่า (TSING MA BRIDGE) ซึ่งเป็นสะพานแขวนสองชั้นที่ยาวที่สุดในโลก โดยมีความยาวทั้งหมด 2.2 กิโลเมตร (1.4 ไมล์) เชื่อมต่อระหว่างฮ่องกงอินเตอร์เนชั่นแนลแอร์พอร์ตกับตัวเมืองฮ่องกง ตัวสะพานชั้นบนจะเป็นทางให้รถยนต์วิ่ง ส่วนชั้นล่างเป็นเส้นทางของเอ็มทีอาร์ (MTR) และแอร์พอร์ตเอ็กเพรสเทรนส์ (Airport Express Trains) สะพานแขวนชิงหม่านี้ ได้ถูกคัดเลือกให้เป็นสัญลักษณ์ของคู่รักทั่วโลกอีกด้วย

- จากนั้นนำท่านเดินทางสู่ **เมืองกวางเจา** โดยใช้เวลาในการเดินทางประมาณ 2 ชั่วโมง เมือง กวางโจว หรือที่คนไทยเรียกกันว่า กวางเจา เป็นเมืองเอกของมณฑลกวางตุ้ง และใหญ่ที่สุดทางภาคใต้ของสาธารณรัฐประชาชนจีน มีสำเนียงเฉพาะถิ่นที่ถือว่าเป็นมาตรฐานของฮ่องกงและมาเก๊า เรียกว่าสำเนียงกวางโจวอีกด้วย เมืองกวางเจาตั้งอยู่ปากแม่น้ำจู

เจียง มีประวัติศาสตร์ยาวนานกว่า 2,800 ปี เป็นจุดเริ่มต้นของเส้นทางสายไหมในครั้งอดีต และยังคงเป็นเมืองท่าเสรีแห่งแรกและแห่งเดียว ที่เปิดต้อนรับชาวตะวันตกให้เข้ามาติดต่อค้าขายอีกด้วย ปัจจุบันเมืองกวางเจาเป็นเมืองที่มีการผสมผสานของประวัติศาสตร์และความทันสมัยเข้าด้วยกันได้อย่างลงตัว เป็นศูนย์กลางทางด้านการเมือง อุตสาหกรรม เศรษฐกิจ เทคโนโลยี และการศึกษาที่สำคัญ อีกทั้งยังมีการคมนาคมขนส่งที่สะดวกและทันสมัย มีระบบรถไฟฟ้าใต้ดินครอบคลุมตัวเมืองชั้นในทั้งหมด นอกจากนี้ยังมีร้านอาหารและแหล่งช้อปปิ้งอีกมากมาย ทำให้เมืองแห่งนี้กลายเป็นแหล่งท่องเที่ยวยอดนิยมที่ได้รับความสนใจจากนักท่องเที่ยวค่อนข้างมาก



### **เย็น รับประทานอาหารเย็น ณ ภัตตาคาร ( 1 )**

- จากนั้นนำท่านเดินทางเข้าเช็คอินสู่ที่พักระดับมาตรฐาน 4 ดาว อิสระพักผ่อนตามอัธยาศัย



**พักที่ :: CRYSTAL ORANGE HOTEL GUANGZHOU โทร : +86 20 2862 3318**

**No. 28 Guangming Road, Huaqiao New Village, Huanshi East Road, Yuexiu District, Guangzhou, Guangdong**



**วันที่สอง**

**\*\*\*เข้าชมงานกวางเจาเทรดแฟร์ ครั้งที่ 139<sup>th</sup> เฟส 2 (เต็มวัน)\*\*\* - ถนนคนเดินเป่ย์จิงลู่**



### **เช้า รับประทานอาหารเช้า ณ ห้องอาหารโรงแรม ( 2 )**

- จากนั้นนำท่านเดินทางสู่ **งานกวางเจาเทรดแฟร์ ครั้งที่ 139<sup>th</sup> เฟส 2** ซึ่งเป็นการแสดงสินค้าในกลุ่มอุตสาหกรรม อาทิ สินค้าทางด้านเทคโนโลยี, การเกษตร, อุตสาหกรรมหนักเบาต่างๆ มากกว่า 100 หมวดหมู่ เป็นงานที่ผู้ผลิตรายใหญ่ออกร้านพบปะกับผู้ประกอบการในแต่ละมณฑลของจีนรวมทั้งนักธุรกิจทั่วโลกที่ให้ความสนใจ



**กลางวัน \*\*\*อิสระอาหารกลางวัน เพื่อให้ท่านเยี่ยมชมงานได้อย่างเต็มที่\*\*\***

# สินค้าที่จัดแสดงในงาน CANTON FAIR 139<sup>th</sup> Phase 2

( CANTON FAIR EXHIBITION SECTIONS 22 - 26 เมษายน 2569 )

## 1. ของใช้ในครัวเรือน

เซรามิก เครื่องครัว ภาชนะ อุปกรณ์บนโต๊ะอาหาร ของใช้ภายในบ้าน

## 2. ของขวัญและของประดับตกแต่ง

เครื่องประดับตกแต่งที่ทำจากงานแก้ว ของตกแต่งบ้าน อุปกรณ์ตกแต่งสวน ของประดับตกแต่ง  
สำหรับช่วงเทศกาล ของขวัญและของที่ระลึก นาฬิกาติดผนัง นาฬิกาตกแต่งบ้าน นาฬิกาข้อมือ  
แว่นตาและอุปกรณ์เกี่ยวกับสายตา เครื่องประดับตกแต่งที่ทำจากเซรามิก งานจักสานและสิ่งทอ  
เครื่องประดับตกแต่งที่ทำจากเหล็ก

## 3. วัสดุก่อสร้างและเฟอร์นิเจอร์

วัสดุก่อสร้างและวัสดุตกแต่ง อาทิ วัสดุปูพื้น วัสดุผนัง วัสดุเพดาน วัสดุประตูหน้าต่าง วัสดุกันสาด  
วัสดุหลังคา ฯลฯ สุขภัณฑ์และอุปกรณ์ในห้องน้ำ เฟอร์นิเจอร์ การตกแต่งด้วยหิน อาทิ งานก่อหิน  
หินประดับ ฯลฯ งานตกแต่งจากเหล็ก และอุปกรณ์สปากกลางแจ้ง



\*\*\*กรุณาตรงต่อเวลานัดหมาย เพื่อเดินทางมารับประทานอาหารเย็น\*\*\*

 **เย็น**    **รับประทานอาหารเย็น ณ ภัตตาคาร เมนูบุฟเฟต์สุกี้ปิ้งย่าง เครื่องดื่ม เบียร์ไม่อั้น!!! ( 3 )**



- นำท่านเดินทางสู่ **เป่ย์จิงลู (北京路) (Beijing Lu)** หรือ ถนนคนเดินปักกิ่ง แหล่งช้อปปิ้งที่สะท้อนถึงความทันสมัยของกวางเจา เป็นย่านการค้าที่รุ่งเรือง และมีชื่อเสียง มีสินค้าแบรนด์เนมชื่อดังระดับโลกจำหน่ายเกือบทั้งหมด ความเป็นมาที่น่าสนใจของ ถนนปักกิ่ง คือ เป็นถนนโบราณสายประวัติศาสตร์ที่สร้างขึ้นสมัยราชวงศ์ซ่ง อยู่ในย่านการค้ากลางเมืองกวางเจา ถูกค้นพบเมื่อครั้งที่มีการสร้างเมืองนี้ให้เป็นเมืองสมัยใหม่ (สมัยราชวงศ์ซ่งหรือซ้อง แบ่งออกเป็น 2 ระยะ คือ ช่งเหนื่อ (พ.ศ. 1503-1670) และช่งใต้ทางการเงินอนุรักษ์ไว้ให้ลูกหลานได้ชื่นชม โดยการกั้นพื้นที่จัดเป็นส่วนหย่อม มีกระจก อยู่ด้านบนให้สามารถมองผ่านลงไปเห็นถนนโบราณนี้ได้

**\*\*\*กรุณาตรงต่อเวลานัดหมาย เพื่อเดินทางกลับโรงแรมที่พัก\*\*\***

- จากนั้นนำท่านเดินทางเข้าเช็คอินสู่ที่พักระดับมาตรฐาน 4 ดาว อีสะพานพักผ่อนตามอัธยาศัย



**ที่พัก :: CRYSTAL ORANGE HOTEL GUANGZHOU โทร : +86 20 2862 3318**

**No. 28 Guangming Road, Huaqiao New Village, Huanshi East Road, Yuexiu District, Guangzhou, Guangdong**



**วันที่สาม \*\*\*เข้าชมงานกวางเจาเทรดแฟร์ ครั้งที่ 139<sup>th</sup> เฟส 2 (เต็มวัน)\*\*\***



**🍴 เช้า รับประทานอาหารเช้า ณ ห้องอาหารโรงแรม ( 4 )**

- จากนั้น นำท่านเดินทางสู่ **งานกวางเจาเทรดแฟร์ ครั้งที่ 139<sup>th</sup> เฟส 2** งานแสดงสินค้าเพื่อการส่งออกและนำเข้าที่ใหญ่ที่สุดของจีนและเอเชียแปซิฟิก โดยได้รับรางวัล China's No.1 Fair มาอย่างต่อเนื่องหลายปีพร้อมมอบอิสระแก่ท่านในการเยี่ยมชมงาน และพบปะ เจรจากับผู้ประกอบการในหมวดหมู่ธุรกิจที่ท่านสนใจ

**\*\*\*ต่อเป็นวันที่สอง\*\*\***

**🍴 กลางวัน \*\*\*อิสระอาหารกลางวัน เพื่อให้ท่านเยี่ยมชมงานได้อย่างเต็มที่\*\*\***

**\*\*\*กรุณาตรงต่อเวลานัดหมาย เพื่อเดินทางไปรับประทานอาหารเย็น\*\*\***

**🍴 เย็น รับประทานอาหารเย็น ณ ภัตตาคาร เมนูบุฟเฟต์นานาชาติ ( 5 )**



- จากนั้นนำท่านเดินทางเข้าเช็คอินสู่ที่พักระดับมาตรฐาน 4 ดาว อิสระพักผ่อนตามอัธยาศัย

**พิกัด :: CRYSTAL ORANGE HOTEL GUANGZHOU โทร : +86 20 2862 3318**  
**No. 28 Guangming Road, Huaqiao New Village, Huanshi East Road, Yuexiu District, Guangzhou, Guangdong**



**วันที่สี่      \*\*\*เข้าชมงานกวางเจาเทรดแฟร์ ครั้งที่ 139<sup>th</sup> เฟส 2 (ครึ่งวัน)\*\*\* - ฮองกง -**  
**ช้อปปีงย่านดั่งจิมซาจู่**



**🍴    เข้า    รับประทานอาหารเช้า ณ ห้องอาหารโรงแรม ( 6 )**

- จากนั้น นำท่านเดินทางสู่ งานกวางเจาเทรดแฟร์ ครั้งที่ 139<sup>th</sup> เฟส 2 งานแสดงสินค้าเพื่อการส่งออกและนำเข้าที่ใหญ่ที่สุดของจีนและเอเชียแปซิฟิก โดยได้รับรางวัล China's No.1 Fair มาอย่างต่อเนื่องหลายปีพร้อมมอบอิสระแก่ท่านในการเยี่ยมชมงาน และพบปะ เจรจากับผู้ประกอบการในหมวดหมู่ธุรกิจที่ท่านสนใจ

**\*\*\* ต่อเป็นวันสุดท้าย \*\*\***

- จากนั้นเดินทางสู่เมือง **เซินเจิ้น** โดยรถโค้ชปรับอากาศอันทันสมัย นำท่านผ่านพิธีการศุลกากรและตรวจคนเข้าเมือง
- จากนั้นเดินทางสู่เมือง **ฮองกง**



- จากนั้น นำท่านเดินทางสู่ **ย่านช้อปปิ้งจิมซาจู้** พร้อมมอบอิสระท่านช้อปปิ้งตามอัธยาศัย ย่านช้อปปิ้งจิมซาจู้ จัดเป็นย่านช้อปปิ้งยอดนิยมอันดับหนึ่งของฮ่องกง เพราะรายล้อมไปด้วยร้านค้า ร้านอาหาร เบเกอรี่เจ้าดัง อย่างครบครัน ไม่ว่าจะเป็นแบรนด์ Hi-End เช่น GOYARD, CHANEL, LOUIS VUITTON, CELINE, PRADA หรือจะเป็นแบรนด์ดังอย่าง NIKE, ADIDAS, PUMA ก็ตั้งอยู่รายล้อมโรงแรมเลยทีเดียวนะ ส่วนท่านใดเป็นสาวก POP MART ท่านสามารถช้อปปิ้งได้ถึง 2 สาขา ได้แก่ K11 ART MALL และ OCEAN TERMINAL สำหรับสายกิน ต้องบอกว่าตบใจത്യ่สุด ๆ เพราะรายล้อมด้วยทั้งร้านโลคอล ร้านมิชลิน และเบเกอรี่เจ้าดังหลากหลายร้าน ไม่ว่าจะเป็น BAKE HOUSE, JENNY BEKERY, TART ADDICT, HASHTAG B ฯลฯ
- จากนั้นนำท่านเดินทางเข้าเช็คอินสู่ที่พักระดับมาตรฐาน 4 ดาว อิสระพักผ่อนตามอัธยาศัย

**พิกัด :: PRUDENTIAL HOTEL โทร : (+852)- 2311 8222**  
**222 NATHAN RD, TSIM SHA TSUI, HONG KONG**



**วันที่ทำ**      วัดเจ้าแม่กวนอิมสองห้า - วัดหวังต้าเซียน - ศูนย์รวมดวงจู้กั๊งหันนำโชค - วัดแซกงหมิว - กระจกเขื่อนองปิง & พระใหญ่เทียนถาน - ฮ่องกง - กรุงเทพฯ (สุวรรณภูมิ)



- นำท่านเดินทางสู่ **วัดเจ้าแม่กวนอิมสองห้า (Kun Im Temple Hung Hom)** เป็นวัดเจ้าแม่กวนอิมที่มีชื่อเสียงอีกแห่งหนึ่งในฮ่องกง ในการขอพรเจ้าแม่กวนอิมพระโพธิสัตว์แห่งความเมตตาให้ช่วยคุ้มครองปกป้องรักษา วัดเจ้าแม่กวนอิมที่ **Hung Hom** หรือ **'Hung Hom Kwun Yum Temple'** เป็นวัดเก่าแก่ของฮ่องกงซึ่งสร้างขึ้นตั้งแต่ปี ค.ศ. 1873 ถึงแม้จะเป็นวัดขนาดเล็กที่ไม่ได้สวยงามมากมาย แต่ก็ยังเป็นวัดเจ้าแม่กวนอิมที่ชาวฮ่องกงนับถือมาก ในแทบทุกวันจะมีผู้คนมาบูชาขอพรกันแน่นวัด ถ้าใครที่ชอบเสียงเซียมซีเขากว่าที่นี้แม่นมากที่พิเศษกว่านั้น นอกจากสักการะขอพรแล้วยังมีพิธีขอซองอั้งเปาจากเจ้าแม่กวนอิมอีกด้วย



- หลังจากนั้นนำท่านเดินทางไปสักการะขอพร **เทพเจ้าหวังต้าเซียน ณ วัดหวังต้าเซียน** อีกหนึ่งวัดดังของฮ่องกง วัดแห่งนี้มีเทพผู้ขึ้นชื่อและศักดิ์สิทธิ์ในการขอพรด้านสุขภาพพลานามัย โรคภัยไข้เจ็บ ทั้งสุขภาพของตัวเอง คนในครอบครัว และคนที่เรารัก ซึ่งท่านจะได้พบเห็นผู้คนมากมายนำรูปพร้อมกับเครื่องบูชาต่าง ๆ มาสักการะและแก้บนเป็นจำนวนมาก นอกจากนี้ยังมีอีกหนึ่งจุดสักการะที่เป็นที่นิยมสำหรับการขอพรในด้านความรัก คือ **เทพเจ้าหยกโหลวหรือเทพเจ้าด้ายแดง** ซึ่งมีอยู่ทั้งหมด 3 องค์ องค์กลางคือ องค์เทพอาวสุ ด้านซ้ายเป็นเทพเจ้าสาว ด้านขวาเป็นเทพเจ้าบ่าว โดยจะมีด้ายสีแดงเชื่อมทั้ง 3 องค์ไว้ สำหรับวิธีการไหว้ขอพรเทพเจ้าหยกโหลวนั้น ให้ท่านเริ่มทำนิ้วมือสำหรับสอดด้ายแดงตามป้ายกำกับบอกวิธีการที่ตั้งอยู่ ณ บริเวณจุดขอพร สิ่งที่สำคัญที่สุด คือ ห้ามปล่อยให้ด้ายหลุดมือเป็นอันขาดจนกว่าจะเสร็จพิธี

 **กลางวัน รับประทานอาหารกลางวัน บุฟเฟ่ต์ชาบูสไตส์ฮ่องกง เครื่องดื่ม น้ำอัดลม เบียร์ไม่อั้น!! ( 8 )**



- หลังจากนั้นนำท่านเยี่ยมชม **ศูนย์รวมของขวัญกันน้ำโชค** ดันตำรับงานดีไซน์แหวนเพชรกันน้ำโดยซินแสที่ขึ้นชื่อของฮ่องกง และได้รับรางวัลอันดับยอดเยี่ยม



• หลังจากนั้น นำท่านเดินทางสู่ **วัดแกงหมิว หรือ วัดกัณฑ์ลม (Che Kung Temple)** หนึ่งในวัดดังของฮ่องกง ที่ประชาชนให้ความเลื่อมใสศรัทธามาเนิ่นนาน ด้านในศาลจะมีรูปปั้นสูงใหญ่ของท่านแกงซึ่งเป็นเทพประจำวัดแห่งนี้ เชื่อว่าองค์ท่านศักดิ์สิทธิ์ในการขอพรด้านโชคลาภ เสริมความเป็นสิริมงคล บัดเป่าเรื่องร้าย ๆ ออกไป และวัดแห่งนี้ ยังเป็นสถานที่ที่นิยมสำหรับท่านที่ต้องการแก้ปั้งอีกด้วย โดยวิธีการไหว้ขอพรจากท่านแกงนั้น ท่านจะต้องเข้าไปยืนอยู่เบื้องหน้ารูปปั้นของท่าน แล้วอธิษฐานขอพรพร้อมกับมองหน้าท่านอย่างมุ่งมั่นตั้งใจ จากนั้นให้ท่านทำพิธีหมูน “กัณฑ์แห่งโชคชะตา” หรือ “กัณฑ์นำโชค” เพื่อหมูนรับแต่สิ่งดี ๆ ให้เข้ามาในชีวิต โดยความหมายของใบพัดทั้งสี่ มีดังนี้

- ใบที่ 1. เดินทางไปไหนมาไหนปลอดภัย
- ใบที่ 2. สุขภาพแข็งแรง อายุยืนยาว
- ใบที่ 3. โชคลาภ เงินทองไหลมาเทมา
- ใบที่ 4. คิดหวังสิ่งใดก็สมความปรารถนาทุกประการ

เมื่อหมูนกัณฑ์เสร็จแล้ว ให้ตีกลอง 3 ครั้ง เพื่อให้เป็นที่รับรู้ทั่วกันทั้งฟ้าดิน และให้พรนั้นสมดังประสงค์

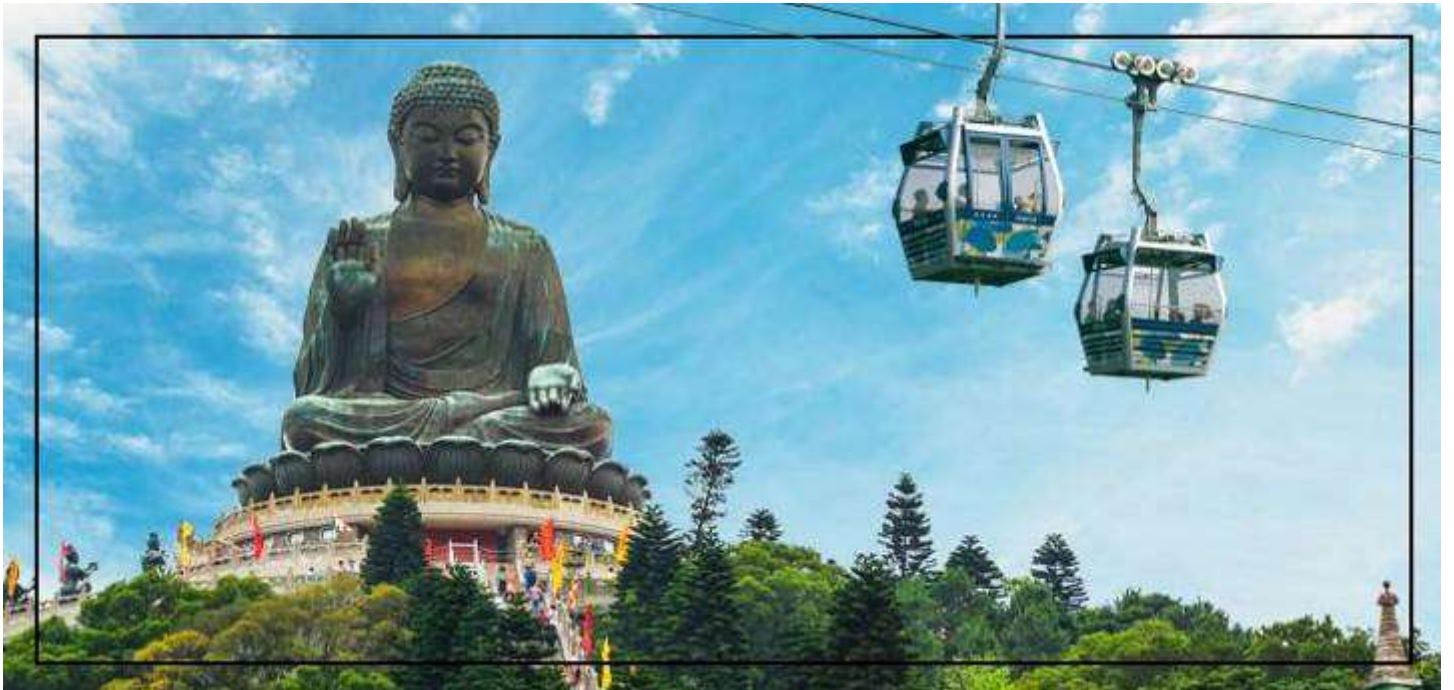

• หลังจากนั้น นำท่านเดินทางสู่เกาะลันเตาซึ่งเป็นที่ตั้งของสถานที่ท่องเที่ยวที่สำคัญของฮ่องกง **“หมู่บ้านนงปิง”** โดยนำท่านนั่ง **กระเช้าไฟฟ้า NONGPING 360 องศา** ข้ามเขาหลายลูกที่มีความยาวถึง 5.7 กิโลเมตร โดยเริ่มขึ้นกระเช้าจากสถานีตุงซุงมุ่งหน้าไปยังปลายทางที่หมู่บ้านนงปิง เลื่อนผ่านทะเลจีนใต้และวนอุทยานลันเตาเหนือ รวมระยะเวลา 25 นาที จากมุมมองด้านบนขณะนั่งกระเช้าลอยฟ้า นั้น ท่านจะสามารถมองเห็นทัศนียภาพของสนามบิน



# เอกสารสำหรับทำบัตรจ้างงาน CANTON FAIR

**กรณีที่ 1 : ลูกค้าไม่เคยมีบัตรจ้างงาน กรุณาแนบเอกสาร 3 อย่าง ดังนี้ เพื่อให้เจ้าหน้าที่ลงทะเบียนทำบัตรจ้างงาน \*ไม่เสียค่าธรรมเนียม\***

**1.**  รูปถ่ายหน้าตรง  
ขนาด 2 นิ้ว

**2.**  นามบัตร "ภาษาอังกฤษ" ที่มีข้อมูลดังนี้  
ชื่อ-นามสกุล, ที่อยู่, อีเมล (ห้ามซ้ำ), เบอร์โทรศัพท์

**3.**  สำเนาหน้าพาสปอร์ต  
เต็มหน้า(แบบสี)

## กรณีที่ 2 : ลูกค้าเคยมีบัตรจ้างงานแล้ว

กรุณาแนบรูปบัตรจ้างงานให้เห็นรายละเอียดอย่างชัดเจนส่งมาให้ทางบริษัท  
(ณ วันเดินทาง ให้ลูกค้านำบัตรจ้างงานตัวจริงติดตัวไปด้วย)

**\*\*กรณีอายุบัตรน้อยกว่าครั้งที่ 102 ต้องนำบัตรจ้างงานไปอัปเดตที่แคมเตอร์หน้างานฟรีไม่เสียค่าธรรมเนียม\*\***

**\*\*กรณีลืมนำบัตรจ้างงาน บัตรจ้างงานสูญหาย หรือบัตรจ้างงานชำรุด  
ท่านจะต้องทำบัตรใหม่ที่แคมเตอร์หน้างานฟรี มีค่าธรรมเนียม 200 หยวน\*\***

( หมายเหตุ เด็กอายุต่ำกว่า 18 ปี ต้องทำบัตรจ้างงานที่แคมเตอร์หน้างานฟรีเท่านั้นพร้อมผู้ปกครอง )



## อัตราค่าบริการนี้รวม



• ค่าธรรมเนียมทำบัตรเข้าชม ในกรณีที่ท่านไม่เคยทำบัตรเข้าชมมาก่อน



• ค่าตัวเครื่องบินไป-กลับพร้อมคณะขึ้นทัศนจากรายการ (กรณีอยู่ต่อต้องเสียค่าเปลี่ยนแปลงหรือต้องซื้อตั๋วเดียวกันนี้ขึ้นอยู่กับเงื่อนไขของสายการบิน)



• ค่าภาษีสนามบินไทย - ฮ่องกง



• ค่าน้ำหนักสัมภาระในการเดินทาง 30 กิโลกรัม / 1 ท่าน



• ค่าที่พักตามระบุในรายการ พักห้องละ 2 ท่าน ตามโรงแรมที่ระบุหรือเทียบเท่า



• ค่าอาหารตามที่ระบุอยู่ในรายการ



• ค่ารถรับส่งตามสถานที่ท่องเที่ยวที่ระบุตามรายการ



• ค่าเข้าชมสถานที่ต่าง ๆ ที่ระบุอยู่ในรายการ



• ค่าประกันอุบัติเหตุระหว่างการเดินทางท่านละไม่เกิน 1,000,000 บาท (ค่ารักษาพยาบาล 500,000 บาท) ทั้งนี้ยอมอยู่ในข้อจำกัดที่มีการตกลงไว้กับบริษัทประกันชีวิต



## อัตราค่าบริการนี้ไม่รวม



• ค่าธรรมเนียมทำบัตรเข้าชม **ท่านละ 200 หยวน** กรณีบัตรเข้าชมสูญหายท่านต้องแสดงตัวต่อเจ้าหน้าที่ในการทำบัตรด้วยตัวท่านเอง (ทางทัวร์จะมีเจ้าหน้าที่พาท่านไปแสดงตัว ณ จุดทำบัตร)



• ค่าน้ำหนักของกระเป๋าเดินทางในกรณีที่เกินกว่าสายการบินกำหนด (สายการบินเอมิเรตส์ จำกัดน้ำหนักสัมภาระโหลดใต้ท้องเครื่อง 30 กิโลกรัมต่อท่าน ถือขึ้นเครื่องได้ไม่เกิน 7 กิโลกรัมต่อท่าน)



• ค่าภาษีน้ำมัน, ค่าภาษีสนามบินในกรณีที่สายการบินเรียกเก็บเพิ่มก่อนการเดินทาง



• ค่าอาหาร-เครื่องดื่มนอกเหนือจากรายการ



• ค่าใช้จ่ายส่วนตัวนอกเหนือจากรายการที่ระบุ เช่น ค่าโทรศัพท์ ค่าช้อปปิ้ง ค่าทิปพนักงานยกกระเป๋า พนักงานเสิร์ฟ ฯลฯ



• ค่าทำหนังสือเดินทางและค่าแจ้งเข้า-ออก คนต่างดาวหรือเอกสารอื่นๆ ที่พึงใช้



• ค่าภาษีมูลค่าเพิ่ม 7% และค่าภาษีหัก ณ ที่จ่าย 3% (บวกราคาเพิ่มในกรณีที่ท่านต้องการใบกำกับภาษี VAT หรือออกใบเสร็จในนามบริษัท ห้างร้าน องค์กร ฯลฯ)



• ค่าธรรมเนียมมัดคูปองท้องถิ่นและคนขับรถ ท่านละ 1,500 บาท ชำระที่สนามบิน ณ วันเดินทางเด็กและผู้ใหญ่จ่ายเท่ากัน (ยกเว้นเฉพาะเด็กทารก)



• ค่าทิปหัวหน้าทัวร์ตามสันทนาการของทุกท่าน (ไม่รวมในทิปไกด์ท้องถิ่นและคนขับรถนะคะ)



## เอกสารที่ต้องใช้



- พาสปอร์ตไทยอายุการใช้งานเหลือมากกว่า 6 เดือน (หนังสือเดินทางต้องไม่มีรอยขีดเขียน เปียกน้ำ หรือประทับตราสัญลักษณ์อื่นใด นอกเหนือจากที่ทางราชการกำหนดลงในหนังสือเดินทางโดยเด็ดขาดเพราะจะส่งผลให้ท่านถูกปฏิเสธการเดินทางเข้า-ออกประเทศได้ทันที)

\*\*\*หากลูกค้าไม่สามารถเดินทางได้เนื่องจากถือพาสปอร์ตอายุต่ำกว่า 6 เดือนมา ณ วันเดินทาง บริษัทฯจะไม่รับผิดชอบใด ๆ ทั้งสิ้น\*\*\*



## เงื่อนไขการยกเลิก



- ยกเลิกเดินทางก่อนการเดินทาง 45 วัน คืนค่าทัวร์ทั้งหมด
- ยกเลิกเดินทางก่อนการเดินทาง 30 วัน ยึดมัดจำ 100%
- ยกเลิกเดินทางก่อนการเดินทาง 25 วัน ขอสงวนสิทธิ์ในการคืนเงินค่าทัวร์ทั้งหมดในทุกกรณี

\*\*\*กรุ๊ปที่เดินทางช่วงวันหยุดนักขัตฤกษ์ วันหยุดยาวอื่น ๆ กรุ๊ปเหมาส่วนตัว และกรุ๊ปที่แจ้งปิดกรุ๊ปไปแล้ว\*\*\*

\*\*\*ทางบริษัทขอสงวนสิทธิ์ในการคืนเงินมัดจำ และ/หรือ ค่าทัวร์ทั้งหมด ไม่ว่ากรณีใด ๆ ทั้งสิ้น\*\*\*



## กรณีคณะออกเดินทางได้



- คณะจองจำนวนผู้ใหญ่ 15 ท่านขึ้นไป ออกเดินทางได้ (มีหัวหน้าทัวร์)
- คณะจองจำนวนผู้ใหญ่ 10-14 ท่าน ออกเดินทางได้ (ไม่มีหัวหน้าทัวร์แต่มีไกด์คนไทย 100% รอรับที่สนามบิน)
- คณะจองจำนวนผู้ใหญ่ 1-9 ท่าน ไม่ออกเดินทาง



## หมายเหตุ



- รายละเอียดด้านการเดินทางและราคาอาจมีการเปลี่ยนแปลงได้ตามความจำเป็น หรือเพื่อความเหมาะสม ทั้งปวงโดยมีต้องแจ้งให้ทราบล่วงหน้าทั้งนี้การขอสงวนสิทธิ์ดังกล่าวทางบริษัทจะยึดถือและคำนึงผลประโยชน์ ตลอดจนความปลอดภัยของท่านผู้มีเกียรติ ซึ่งร่วมเดินทางเป็นสำคัญ

\*\*\*กรณีลูกค้าหลบหนีจากคณะทัวร์ ไม่ว่าจะในวันแรกที่เดินทางถึงสนามบินปลายทาง หรือไม่ร่วมเดินทางกลับ พร้อมคณะทัวร์ ทางบริษัทผู้จัดทัวร์และแลนด์ต่างประเทศมีความจำเป็นต้องส่งเอกสาร และหน้าพาสปอร์ตของท่าน ให้กับสำนักงานตรวจคนเข้าเมือง เพื่อร่วมดำเนินการตามกฎหมายของประเทศนั้น ๆ

ก่อนตัดสินใจจองทัวร์ ควรอ่านเงื่อนไขให้เข้าใจอย่างถ่องแท้จนเป็นที่พอใจแล้วจึงชำระค่ามัดจำ เพื่อประโยชน์ของตัวท่านเอง



## เงื่อนไขการให้บริการ



- สำรองที่นั่งพร้อมชำระค่ามัดจำท่านละ **10,000 บาท** หากยังไม่ชำระค่ามัดจำ บริษัทฯ จะถือว่าการจองของท่านไม่สมบูรณ์และขอสงวนสิทธิ์สำหรับผู้ที่จะวางมัดจำก่อน **\*\*ส่วนที่เหลือชำระก่อนการเดินทาง 25 วัน\*\***
- เกี่ยวกับ ราคา และรายการท่องเที่ยว สามารถเปลี่ยนแปลงได้ตามความเหมาะสม โดยคำนึงถึงผลประโยชน์ของผู้ร่วมเดินทางเป็นสำคัญ
- อัตราบัตรโดยสารเครื่องบินระหว่างประเทศแบบหมู่คณะชั้นประหยัด ไป-กลับพร้อมกัน เส้นทางกรุงเทพ-ฮ่องกง-กรุงเทพ ไม่สามารถระบุเลขที่นั่งได้เนื่องจากเป็นการสำรองที่นั่งแบบหมู่คณะ
- ตัวเครื่องบินเป็นตัวราคาพิเศษ กรณีที่ท่านไม่เดินทางพร้อมคณะ จะไม่สามารถนำมาเลื่อนวันเดินทาง หรือคืนเงิน และไม่สามารถเปลี่ยนชื่อได้
- บริษัทฯ ขอสงวนสิทธิ์ที่จะไม่คืนค่าบริการใด ๆ ทั้งสิ้น กรณีที่สำนักงานตรวจคนเข้าเมืองทั้งที่ประเทศไทย และต่างประเทศ ปฏิเสธมิให้เดินทางออกหรือเข้าประเทศ
- บริษัทฯ จะไม่รับผิดชอบใด ๆ ทั้งสิ้น หากเกิดกรณีความล่าช้าจากสายการบิน, การประท้วง, การนัดหยุดงาน การก่อจลาจล ซึ่งอยู่นอกเหนือความรับผิดชอบของบริษัทฯ
- **บริษัทฯ ขอสงวนสิทธิ์ที่จะไม่คืนค่าบริการใด ๆ ทั้งสิ้น กรณีการท่องเที่ยวไม่เป็นไปตามความคาดหวัง อาทิเช่น สถานที่ท่องเที่ยวบางแห่งปิดให้บริการ หรือมีเหตุอันเนื่องมาจากสภาพอากาศ ภัยธรรมชาติ ฤดูกาล ซึ่งบริษัทฯ ไม่สามารถควบคุมได้ โดยจะคำนึงถึงความปลอดภัยของผู้เดินทางเป็นสำคัญ**
- บริษัทฯ จะไม่รับผิดชอบใด ๆ ทั้งสิ้น หากท่านใช้บริการของทางบริษัทฯ ไม่ครบ อาทิ ไม่เที่ยวบางรายการ ไม่ทานอาหารบางมื้อ เพราะค่าใช้จ่ายทุกอย่างทางบริษัทฯ ได้ชำระค่าใช้จ่ายให้กับตัวแทนต่างประเทศแบบเหมาจ่ายขาดก่อนการเดินทางเรียบร้อยแล้ว
- **\*\*\*กรณีลูกค้าไม่ร่วมเดินทางตามโปรแกรมทัวร์ จะมีค่าใช้จ่ายในการแยกตัวออกจากกรุ๊ปตามที่ทางแลนด์กำหนด ซึ่งเมื่อลูกค้าชำระเงินค่าทัวร์เข้ามาแล้ว บริษัทฯ ถือว่าลูกค้าได้ศึกษารายละเอียดโปรแกรมทัวร์อย่างถี่ถ้วน และยอมรับเงื่อนไขการให้บริการเป็นที่เรียบร้อยแล้ว**
- บริษัทฯ จะไม่รับผิดชอบใด ๆ ทั้งสิ้น หากเกิดกรณีสิ่งของสูญหายจากการโจรกรรมหรือเกิดอุบัติเหตุอันเกิดจากความประมาทของนักท่องเที่ยวเอง
- บริษัทฯ จะไม่รับผิดชอบใด ๆ ทั้งสิ้น กรณีที่กระเป๋าเดินทางสูญหายหรือชำรุดอันเนื่องมาจากสายการบิน
- เมื่อท่านตกลงชำระค่าบริการทัวร์ไม่ว่าทั้งหมดหรือบางส่วนผ่านตัวแทนของบริษัทฯ หรือชำระโดยตรงกับทางบริษัทฯ บริษัทฯ จะถือว่าท่านได้ยอมรับในเงื่อนไขข้อตกลงต่าง ๆ ที่ได้ระบุไว้ข้างต้นนี้ทั้งหมดแล้ว